



Sachsenforst
Forstbezirk Leipzig

Wirtschaftsplan

für den Wald der

Stadt
Kitzscher

3816

Planjahr

2024

Freistaat  Sachsen
Staatsbetrieb Sachsenforst

Forstrevier Neuseenland

Planungsgrundlagen und Nachhaltigkeit der Betriebsführung

Die Aufstellung und der Nachweis des jährlichen Wirtschaftsplans erfolgt gemäß § 48 des Waldgesetzes für den Freistaat Sachsen durch den jeweils zuständigen Forstbezirk. Die Aufstellung des Wirtschaftsplanes erfolgt auf Grundlage des Sächsischen Waldgesetzes, den jeweiligen Zielstellungen der Körperschaft und der Forsteinrichtungsplanung.

Waldfläche				
	Holzboden		10,2	ha
	Nichtholzboden		1,9	ha
	sonstige Flächen		0,0	ha
Erwarteter Holzzuwachs				
	je Jahr und Hektar		5,3	Vfm
	gesamt je Jahr		53,0	Vfm
	im Forsteinrichtungszeitraum	2012 bis 2021	538	Vfm
Geplante Holznutzung				
	pro Jahr und Hektar		4,7	Efm
	gesamt je Jahr		48,0	Efm
	im Forsteinrichtungszeitraum	2012 bis 2021	484	Efm
Geplante Waldverjüngung				
	gesamt je Jahr		0,0	ha
	im Forsteinrichtungszeitraum	2012 bis 2021	0,2	ha
Vollzogene Holznutzung				
	im Zeitraum	2012 bis 2023	571	Efm
	im laufenden Wirtschaftsjahr		10	Efm
	für das Planjahr		10	Efm
Vollzogene Waldverjüngung				
	im Zeitraum	2012 bis 2023	0,0	ha
	im laufenden Wirtschaftsjahr		0,0	ha
	für das Planjahr		0,0	ha

Abgleich zum Zeitsoll

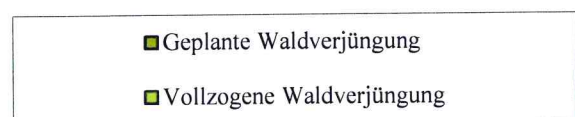
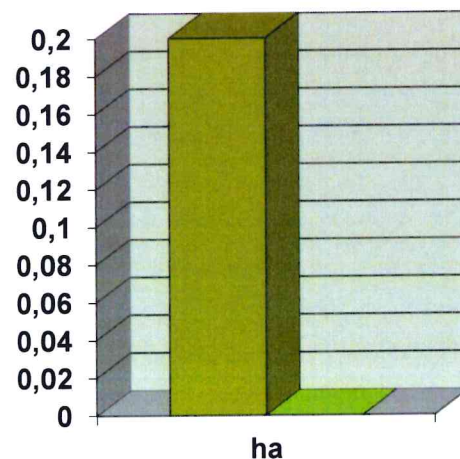
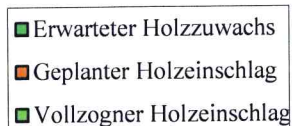
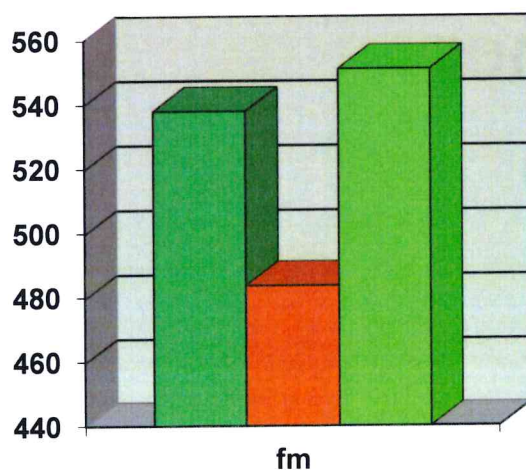

Abkürzungsverzeichnis forstlicher Fachbegriffe

AB	Anbau	fm	Festmeter	lfm	Laufmeter	Uabt.	Unterabteilung
Abt.	Abteilung	FS	Femelsaumbieb	PL	Plenterhieb	UB	Unterbau
AD	Altdurchforstung	JB	Jungbestandespflege	R	Räumung	VA	Voranbau
Efm	Erntefestmeter	JD	Jungdurchforstung	rm	Räummeter	Vfm	Vorratsfestmeter Derbholz
EN	Erntennutzung	JW	Jungwuchspflege	SCH	Schirmhieb	VKS	Verkehrssicherung
F	Femelhieb	KA	Kahlhieb	sonst. M	sonstige Maßnahmen	WA	Wertästung
FE	Forsteinrichtung	Kpf	Kulturpflege	Tfl.	Teilfläche	ZB	Zaubau

Die Aufstellung der Finanzplanung soll der Übersicht über den Forstbetrieb dienen und eine Abschätzung einzustellender Haushaltsmittel ermöglichen. Die Finanzplanung wird auf Grundlage durchschnittlicher Kosten- und Erlössätze im Bereich des Forstbezirkes erstellt. Sie baut auf den Grundlagen der für den Landeswald geltenden Waldbau- und Technikrichtlinien auf und setzt den Einsatz von Unternehmern beziehungsweise forstlichen Dienstleistern voraus. Die konkrete Umsetzung der Maßnahmen kann je nach Ausführung von der Vorkalkulation abweichen. Wir bitten Sie deshalb den konkreten Mittelbedarf gegebenenfalls mit Ihrem zuständigen Revierleiter näher abzustimmen.

Ausgaben		
	für Waldpflege	0 €
	für Waldverjüngung	0 €
	für Verkehrssicherung und Wegebau	1.000 €
	Verwaltungskostenbeitrag	263 €
Einnahmen		
	aus Holzverkauf	200 €
	aus Fördermitteln	0 €
	aus Jagdpacht und sonstigen Bereichen	€
Ergebnis		
	ohne Fördermittel	-1.063 €
	mit Fördermitteln	-1.063 €

für den Forstbezirk:

24.01.24

Datum



Unterschrift

Staatsbetrieb Sachsenforst

Forstbezirk Leipzig

Heilemannstraße 1

04277 Leipzig

Telefon 0341 / 86 08 00

Telefax 0341 / 86 08 099

Stempel

für die Körperschaft:

05.03.2024

Datum



Unterschrift

Stadtverwaltung Kitzscher

Ernst-Schneller-Str. 1

04567 Kitzscher

03433 / 7909-0

Stempel

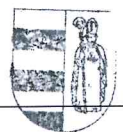

Revierleiter: Herr Hering
 Revierdienstsz.: Heilemannstraße 1
 04277 Leipzig
 Telefon: 0341 / 860 80 51
 Mobiltelefon: 0172 / 37 56 133

Referent PK-Wald: Herr Moldenhauer
 Forstbezirk Leipzig: Heilemannstraße 1
 04277 Leipzig
 Telefon: 0341 / 860 80 32
 Mobiltelefon: 0173 / 969 16 376